«Развивающая предметно-пространственная среда музыкального зала для реализации ООП ДО в соответствии с ФГОС ДО »

Материал подготовила:

Сомова Татьяна Юрьевна,

музыкальный руководитель,

МАДОУ АР детский сад «Сибирячок» корпус №1

“Музыка является самым чудодейственным, самым тонким средством привлечения к добру, красоте, человечности. Чувство красоты музыкальной мелодии открывает перед ребенком собственную красоту — маленький человек осознает свое достоинство, развивает духовные силы ребенка, его творческую активность. Жизнь детей без музыки невозможна, как невозможна без игры и без сказки....”

В.А. Сухомлинский

Цель: Развитие музыкальности детей, способности эмоционально воспринимать музыку через решение следующих задач:

- развитие музыкально-художественной деятельности;
- приобщение к музыкальному искусству.

Задачи:

- формирование основ музыкальной культуры дошкольников;
- формирование ценностных ориентаций средствами музыкального искусства;
- развитие музыкально-художественной деятельности;
- приобщение к музыкальному искусству;
- развитие воображения и творческой активности;
- обеспечение эмоционально-психологического благополучия, охраны и укрепления здоровья детей.
- формирование основ патриотизма, уважительного отношения к ее символике - флагу, гербу, гимну.

Нетрадиционные музыкальные инструменты

Предметно – пространственная развивающая среда

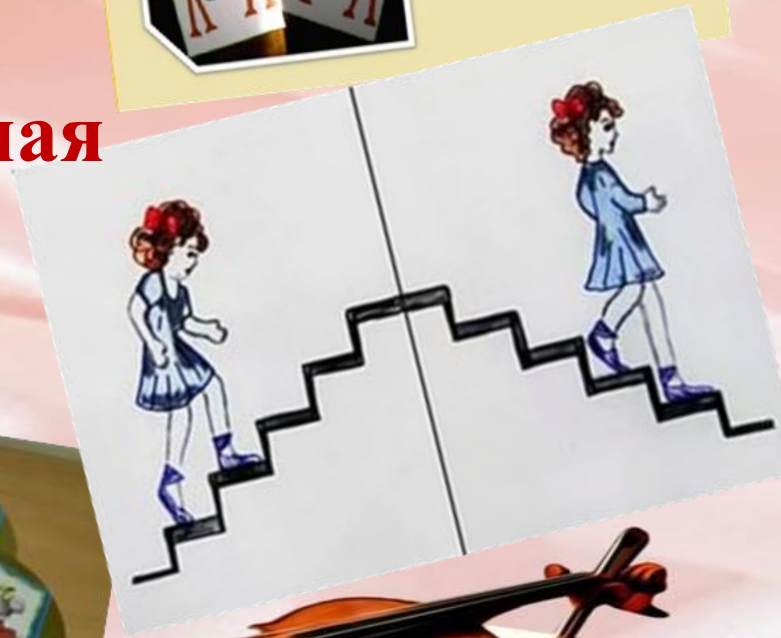

Центр игры на музыкальных инструментах

Центр
театрализованной деятельности

Центр танцевального творчества

Центр патриотического воспитания

Библиотека с музыкальным материалом

Картотеки,
подборки нот для игры на металлофоне,
музыкальные истории,
ребусы, кроссворды,
картины и
портреты известных художников

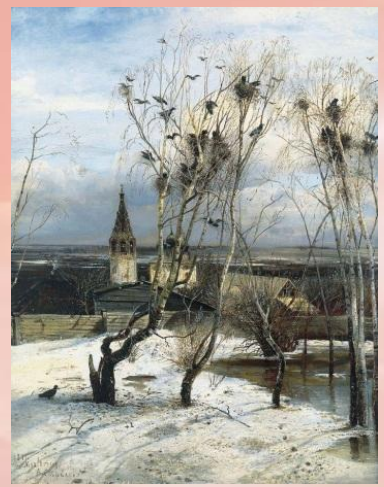

Оснащение зала

«Любите и изучайте великое искусство музыки. Оно откроет вам целый мир высоких чувств, страстей, мыслей. Оно сделает вас духовно богаче. Благодаря музыке вы найдете в себе новые неведомые вам прежде силы. Вы увидите жизнь в новых тонах и красках»

Д. Шостакович